

CLC-34100S

MORSETTO IN ALLUMINIO DA 28-34 MM 100 KG

Morsetto per tralicci con sezioni comprese tra 28 e 34 mm.

Carico massimo 100 kg.

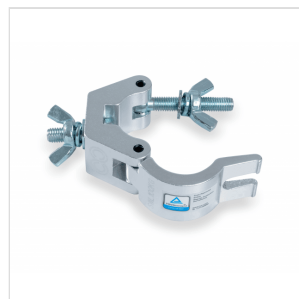
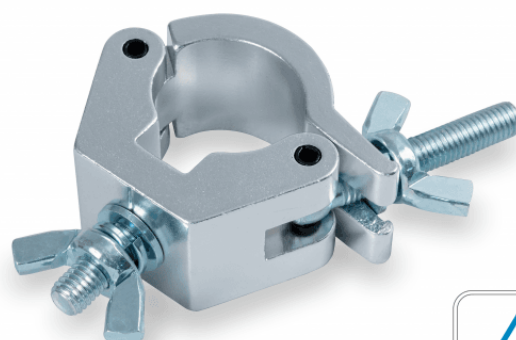

CLC-34100S

MORSETTO IN ALLUMINIO DA 28-34 MM 100 KG**DETTAGLI DEL PRODOTTO****CARATTERISTICHE PRINCIPALI****SPECIFICHE**

Carico Massimo Applicabile	100 kg
Diametro Tubo	Ø28-34 mm
Materiale	Lega di Alluminio
Finitura	Lucido
Colore	Alluminio
Certificazione TUV	Si